

Dokumentasjon av saltfisk- og
klippfiskproduksjon - krav og digitale
løsninger

FHF's Hvitfisk-seminar 2017

Applaus fra industrien

Endringene i landingsforskriftene vil gjøre fiskeindustrien mer effektiv. Fiskeri- og havbruksnærings landsforening (FHL), lovpriser derfor fiskeriministerens beslutning om å forenkle regelverket.



- Regjeringen lytter og forenkler

- De tilbakemeldingene jeg fikk fra mange av aktørene var at reglene var for kompliserte, og at de ta unødvendige byrder særlig på de mindre bedriftene, skriver fiskeriminister Per Sandberg i en kronikk om hvorfor han forenkler landingsforskrifter



Fiskere og fiskemottak langs skagerakkysten gjorde opprør da Fiskeridirektoratet innførte ny landingsforskrift som de mente ville kvæle næringsen. Nå snur fiskeriministeren og forenkler forskriften.

Fiskere mistenker fiske-juks

Nordland fylkes fiskartag mistenker at fiskerne ikke rapporterer all fangsten. Nå skal de diskutere etikk.

27.09.2016 kl. 14.02 (Oppdatert: 30.06.2017 kl. 20.05)



FLYTDIAGRAM

Landingsforskriften §16

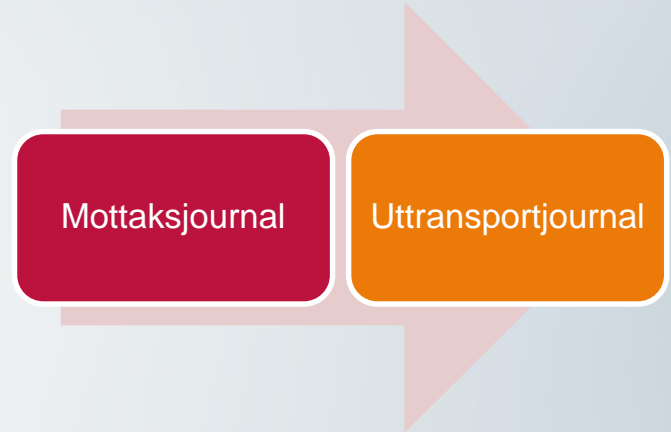
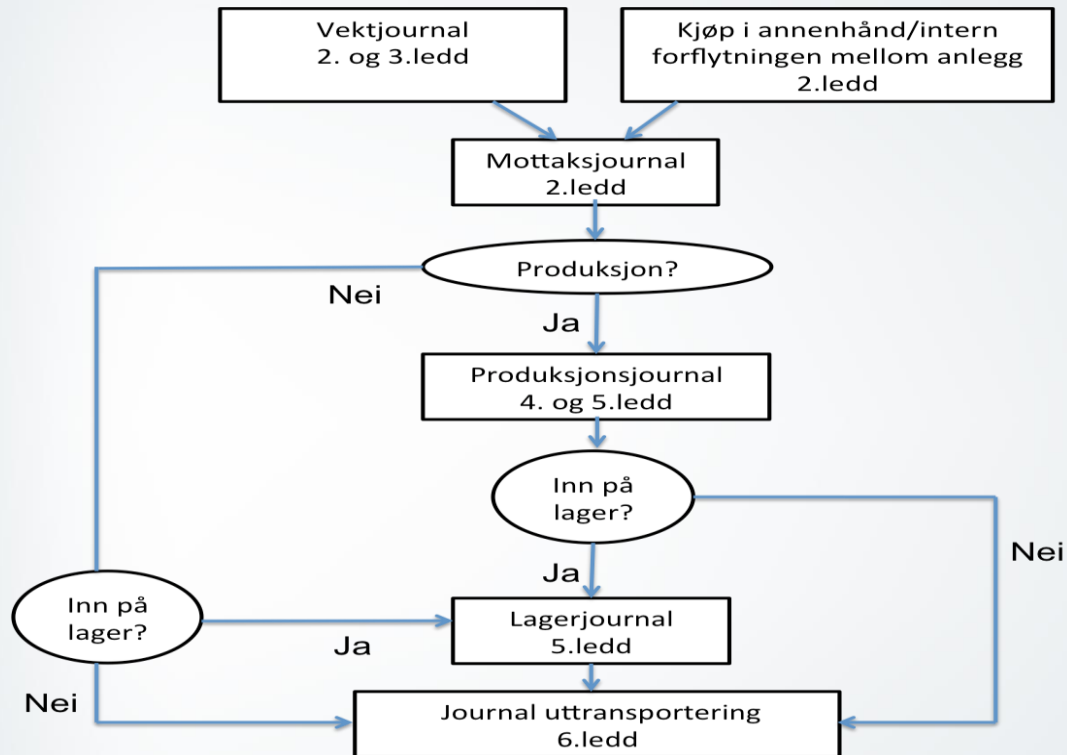

Fiskeridirektoratets dokumentasjonsløsningsforslag/eksempel - regneark

Produsent: T-9065 Fiskebruket AS

Mottaksjournal

Løpe nr	Dato	Fartøy Navn	Reg nr	Levering småte	Seddelnr	Art	Størrelse	Tilstand	Vekt	Satt i produksjon	Rest
1	11.06.15	Fiskebåten	T-999-K	Tank	70-77461969	Torsk	o/3,75	Rund	57.00	(57.00)	-
1	11.06.15	Fiskebåten	T-999-K	Tank	70-77461969	Lange	o/2,8hg	Rund	1,768.00	(1,768.00)	-
1	11.06.15	Fiskebåten	T-999-K	Tank	70-77461969	Hyse	o/11,2hg	Rund	14.00	(14.00)	-

Mottak som skjer ved annen måte enn ved landing

Rest	Avsender	Org.nr/f.nr	Transportør	Transportmåte	Kjennemerke
-					
	Naboen AS	999,999,999	Schenker	Bil	ZZ 99 999



Produsent: T-9065 Fiskebruket AS

Fisk satt i produksjon

Dato	Seddelnr	Art	Produkt-tilstand	Størrelse	Kvantum	Anvendelse	Lagersted
11.06.15	70-12365478	Torsk	SLUH	1 - 2,5 kg	132.00	Ising/fersk	Råvarelager
11.06.15	70-18861988	Sei	Rund	o/1,6kg	15.00	Sløyving/fersk	Råvarelager
11.06.15	70-18861988	Gråsteinbit	Rund	o/10hg	30.00	Sløyving/fersk	Råvarelager
11.06.15	70-18861988	Brosme	Rund	o/10hg	219.00	Sløyving/salting	Råvarelager

Produsent: T-9065 Fiskebruket AS

Produksjonsjournal

Dato produksjons-start	Dato ferdig-produsert	Art	Produkt-tilstand	Kvantum i kg - råstoff	Kvantum i kg produsert	Konserverings-måte	Emballasje	Lager
10.06.15	11.06.15	Torsk	Saltet	8,042	5,213	Saltet/pakket på pall	Plast/pall	Saltfisklageret
11.06.15	11.06.15	Rødspette	SLMH Filet uten skinn	150	150	Fersk pakking	Isoporkasse	Lager 1
11.06.15	11.06.15	Sei	SLMH	415	138	Frossen filet	Blokk	Fryselager
11.06.15	11.06.15	Hyse	SLMH	643	459	Fersk pakking	Isoporkasse	Lager 1

Produsent: T-9065 Fiskebruket AS

Lager/transport

Dato inn	Dato ut	Art	Lager	Produkt-tilstand	Størrelse	Vekt i kg	Mottaker	Transportør	Transport-middel	Seddel-nummer
05.11.15	06.11.15	Torsk	Lager 1	SLUH	u/1kg	76.00	Fiskebutikken AS	Linjegods	ZH 98326	
05.11.15	06.11.15	Torsk	Lager 1	SLUH	1 - 2,5kg	459.00	Fiskebutikken AS	Linjegods	ZH 98326	
05.11.15	06.11.15	Torsk	Lager 1	SLUH	2,5 - 6 kg	362.00	Fiskebutikken AS	Linjegods	ZH 98326	70-12365452

* Dersom fisken transporteres bort fra mottaksanlegget ubearbeidet skal det i tillegg føres seddelnummer, jf landingsforskriftens § 16 7. ledd.

Marel – Innova Systemløsning

Med tilkobling med Innova kan vi levere samtlige journaler som kreves (vektjournal, mottaksjournal, produksjon-, lager- og skipningsjournal). Dette vil riktig nok kreve ulike Innova moduler, men som totalløsning har vi det som kreves. Vi kan også lage rapporter som vi kommer til å markedsføre som «Journaler» tilpasset Landingsforskriften.

Maritech – Utviklet egen som var tilgjengelig i februar

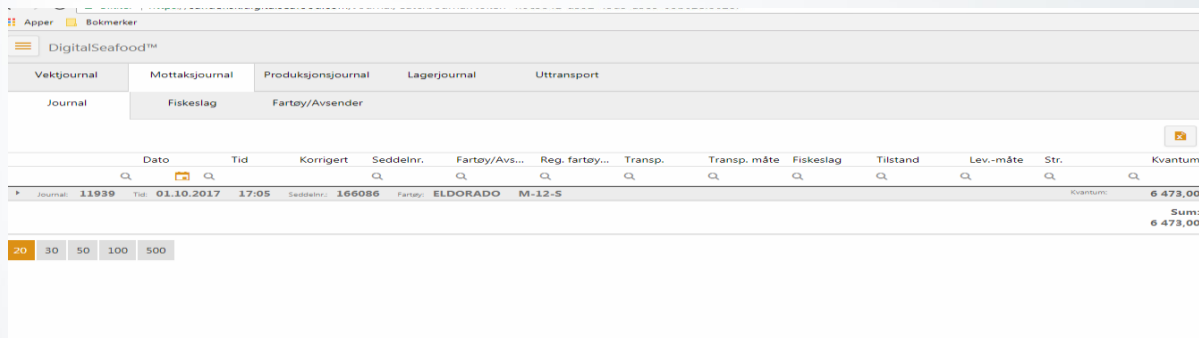

The screenshot shows the DigitalSeafood™ software interface. It features a navigation menu with options like 'Vektjournal', 'Mottaksjournal', 'Produksjonsjournal', 'Lagerjournal', and 'Uttransport'. Below the menu, there are tabs for 'Journal', 'Fiskeslag', and 'Fartøy/Avsender'. The main area displays a table with columns for 'Dato', 'Tid', 'Korrigert', 'Seddelnr.', 'Fartøy/Avs...', 'Reg. fartøy...', 'Transp.', 'Transp. måte', 'Fiskeslag', 'Tilstand', 'Lev.-måte', 'Str.', and 'Kvantum'. A single row of data is visible, showing a journal entry for 01.10.2017 at 17:05, with a quantity of 6 473,00. A 'Sum:' row at the bottom right shows a total of 6 473,00. At the bottom left, there are buttons for '20', '30', '50', '100', and '500'.

Dato	Tid	Korrigert	Seddelnr.	Fartøy/Avs...	Reg. fartøy...	Transp.	Transp. måte	Fiskeslag	Tilstand	Lev.-måte	Str.	Kvantum
Journal: 11939	Tid: 01.10.2017 17:05		Seddelnr.: 166086	Fartøy: ELDORADO	M-12-S							6 473,00
											Sum:	6 473,00

K2 Solutions (sluttseddel – og veie/pakkesystem med merking)

Vektjournal	Mottaksjournal	Produksjonsjournal	Lagerjournal	Uttransport
Journal	Fiskeslag	Fartøy/Avsender		

Dato	Tid	Korrigert	Seddelnr.	Fartøy/Avs...	Reg. fartøy...	Transp.	Transp. måte	Fiskeslag	Tilstand	Lev.-måte	Str.	Kvantum
🔍	📅 🔍		🔍	🔍	🔍	🔍	🔍	🔍	🔍	🔍	🔍	🔍

Journal: **11939** Tid: **01.10.2017 17:05** Seddelnr.: **166086** Fartøy: **ELDORADO M-12-S** Kvantum: **6 473,00**

Sum:
6 473,00

- 20
- 30
- 50
- 100
- 500

Råfisklagets løsning for bedrifter

Mottak - fortløpende ?

MOTTAKSNAVN	NUMMER	LANDINGSDATO	TID	FARTØYNAVN	REGMERKE	FISKERNAVN	IDNUMMER	SEDDELNUMMER	FISKESLAG	TILSTAND	STØRRELSE	LEVERING	BELØP	VEKT	STYKK
		2017.01.01	16:55						Sei	Sluh	O/23hg	Uspes	1460,00	146,0	0
		2017.01.01	16:55						Hyse	Sluh	M/8 Hg	Uspes	25,50	3,0	0
		2017.01.01	16:55						Torsk	Sluh	O/25hg	Uspes	12500,00	500,0	0
		2017.01.01	16:55						Torsk	Sluh	M10-U25 Hg	Uspes	8800,00	352,0	0
		2017.01.01	16:55						Kveite	Sluh	U/200hg	Uspes	487,50	7,5	0
		2017.01.01	18:16						Sei	Sluh	O/23hg	Uspes	150,00	15,0	0
		2017.01.01	18:16						Hyse	Slmh	O/9,8 Hg	Uspes	13,84	2,0	0
		2017.01.01	18:16						Torsk	Sluh	O/25hg	Uspes	47500,00	1900,0	0
		2017.01.01	18:16						Torsk	Sluh	M10-U25 Hg	Uspes	26775,00	1071,0	0
		2017.01.01	18:16						Kveite	Sluh	U/200hg	Uspes	1560,00	24,0	0

Plukk sedler til EU Fangstsertifikat

Rapportside der du kan søke etter sedler for opplisting på epost til egen innboks. Listen av sedler kan deretter viderefendes til andre parter som trenger kontroll mot EU Fangstsertifikat.

Kvantum

Mottak fortløpende

Fortløpende oversikt over mottatte fangster pr. mottaksanlegg.

Kvantum

Mottak fortløpende

Fortløpende oversikt over mottatte fangster pr. mottaksanlegg.

Kjøpt kvantum og verdi

Summerer kvantum og verdi etter vareslag og tilstand for gitt periode. Velg om du vil vise fordelt etter leveringssted og/eller sluttседdel.

Kjøpt kvantum pr. vareslag

Summerer verdier for kvantum og verdi etter detaljert vareslag med størrelse og tilstand, innenfor gitt periode. Valgfritt splitt på uke og/eller kvalitet.

Kjøpt kvantum på seddelnivå

Rapport som viser sluttседler for en gitt periode, med kvantum summert i kolonner for de viktigste fiskeslagene.

Kjøpt kvantum pr. fisker

Rapport som viser kvantum og verdi fra det enkelte fartøy og fisker, innenfor en gitt periode

Uttaks journal (frakt brev registrering)

Nr.	Dato	Fraktbrev	Vare	Tilstand	Kilo	Eksportør	Transportør	Faktura nr.
1	02.01.2017	142	Hvitfisk	Fersk	2 306			70006
2	03.01.2017	143	Hvitfisk	Fersk	2 119			70001
3	04.01.2017	144	Hvitfisk	Fersk	9 321			70002
4	05.01.2017	145	Hvitfisk	Fersk	12 522			70007
5	08.01.2017	146	Hvitfisk	Fersk	9 971			70008
6	10.01.2017	147	Hvitfisk	Fersk	2 185			70009
7	11.01.2017	148	Hvitfisk	Fersk	9 161			70010
8	11.01.2017	9817	Sei	Salt	31 156			70003
9	13.01.2017	149	Hvitfisk	Fersk	12 047			70011
10	16.01.2017	150	Hvitfisk	Fersk	17 224			70059
11	21.01.2017	9859	Sei	Salt	32 017			70039
12	21.01.2017	9860	Brosme/hys	Salt	7 439			70040
13	23.01.2017	151	Hvitfisk	Fersk	3 035			70058
14	24.01.2017	152	Hvitfisk	Fersk	4 119			70057
15	25.01.2017	153	Hvitfisk	Fersk	2 400			70056
16	27.01.2017	154	Hvitfisk	Fersk	1 510			70055
17	30.01.2017	155	Hvitfisk	Fersk	5 029			70054
18	30.01.2017	140	Dyrefor	Frosset	29 700			70052
19	31.01.2017	156	Hvitfisk	Fersk	18 527			70060
20								
21								
22								

Home Transform Add Column View

Close & Apply New Source Recent Sources Enter Data Data source settings Manage Parameters Refresh Preview Advanced Editor Choose Columns Remove Columns Keep Rows Remove Rows Sort Split Column Group By Data Type: Text Use First Row as Headers Merge Queries Append Queries Combine Files

Queries [4]

- 1 Mottaksjournal
- 2 Inngående Produksjon
- 3 Produserte Kvanta
- 4 Lager og Transport

This preview may be up to 5 days old. Refresh

	Produsent	ProdusentNR	Løpenr	Dato	Fartøy Navn	Reg nr	Leveringsmåte	Seddelnr
1	Fiskebruket AS	T-9065	1	06.11.2015	Fiskebåten	T-999-K	Tank	70-77461969
2	Fiskebruket AS	T-9065	1	06.11.2015	Fiskebåten	T-999-K	Tank	70-77461969
3	Fiskebruket AS	T-9065	1	06.11.2015	Fiskebåten	T-999-K	Tank	70-77461969
4	Fiskebruket AS	T-9065	1	06.11.2015	Fiskebåten	T-999-K	Tank	70-77461969
5	Fiskebruket AS	T-9065	1	06.11.2015	Fiskebåten	T-999-K	Tank	70-77461969
6	Fiskebruket AS	T-9065	1	06.11.2015	Fiskebåten	T-999-K	Tank	70-77461969
7	Fiskebruket AS	T-9065	1	06.11.2015	Fiskebåten	T-999-K	Tank	70-77461969
8	Fiskebruket AS	T-9065	1	06.11.2015	Fiskebåten	T-999-K	Tank	70-77461969
9	Fiskebruket AS	T-9065	2	06.11.2015	Polarlys	T-888-T	Kasse	70-18861988
10	Fiskebruket AS	T-9065	2	06.11.2015	Polarlys	T-888-T	Kasse	70-18861988
11	Fiskebruket AS	T-9065	2	06.11.2015	Polarlys	T-888-T	Kasse	70-18861988
12	Fiskebruket AS	T-9065	2	06.11.2015	Polarlys	T-888-T	Kasse	70-18861988
13	Fiskebruket AS	T-9065	2	06.11.2015	Polarlys	T-888-T	Kasse	70-18861988
14	Fiskebruket AS	T-9065	2	06.11.2015	Polarlys	T-888-T	Kasse	70-18861988
15	Fiskebruket AS	T-9065	2	06.11.2015	Polarlys	T-888-T	Kasse	70-18861988
16	Fiskebruket AS	T-9065	2	06.11.2015	Polarlys	T-888-T	Kasse	70-18861988
17	Fiskebruket AS	T-9065	3	06.11.2015	Midnattsol	T-1001-H	Kar	70-19465935
18	Fiskebruket AS	T-9065	3	06.11.2015	Midnattsol	T-1001-H	Kar	70-19465935
19	Fiskebruket AS	T-9065	3	06.11.2015	Midnattsol	T-1001-H	Kar	70-19465935
20	Fiskebruket AS	T-9065	3	06.11.2015	Midnattsol	T-1001-H	Kar	70-19465935
21	Fiskebruket AS	T-9065	3	06.11.2015	Midnattsol	T-1001-H	Kar	70-19465935
22	Fiskebruket AS	T-9065	3	06.11.2015	Midnattsol	T-1001-H	Kar	70-19465935
23	Fiskebruket AS	T-9065	4	06.11.2015	Nordlys	T-999-T	Tank	70-12365478
24	Fiskebruket AS	T-9065	4	06.11.2015	Nordlys	T-999-T	Tank	70-12365478
25	Fiskebruket AS	T-9065	4	06.11.2015	Nordlys	T-999-T	Tank	70-12365478
26	Fiskebruket AS	T-9065	4	06.11.2015	Nordlys	T-999-T	Tank	70-12365478
27	Fiskebruket AS	T-9065	4	06.11.2015	Nordlys	T-999-T	Tank	70-12365478
28	Fiskebruket AS	T-9065	4	06.11.2015	Nordlys	T-999-T	Tank	70-12365478
29								

Query Settings

PROPERTIES

Name: 1 Mottaksjournal

APPLIED STEPS

- Source
- Navigation
- Promoted Headers
- Changed Type

Mottaksjournal

- Fartøy Navn (Blank)
 Fiskebåten
 Midnattsol
 Nordlys
 Polarlys
- Art
 (Blank)
 Brosme
 Gråsteinbit
 Hyse
 Kveite
 Lange
 Lomre
 Rødspette
 Sei
 Torsk
 Uer

Vekt by Art and Dato

Dato ● 6. november 2015 ● 7. november 2015

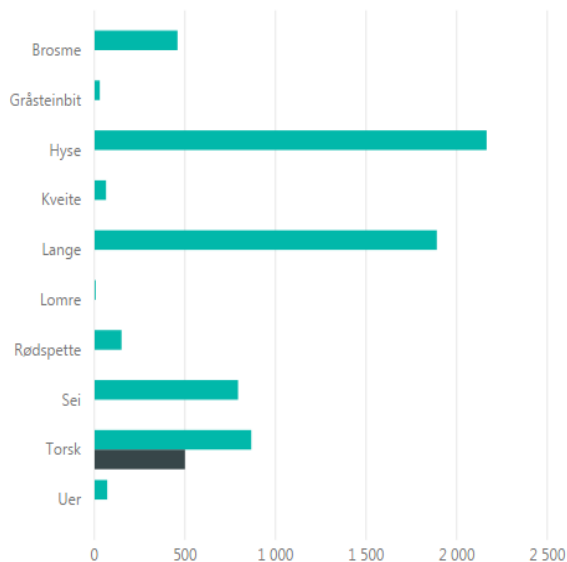

Art	Fartøy Navn	Reg nr	Produsent	Seddelnr	Størrelse	Tilstand	Transportør	Leveringsmåte	ProdusentNR	Vekt
Brosme	Fiskebåten	T-999-K	Fiskebruket AS	70-77461969	o/28hg	Rund		Tank	T-9065	24,00
Brosme	Midnattsol	T-1001-H	Fiskebruket AS	70-19465935	o/10hg	Rund		Kar	T-9065	166,00
Brosme	Nordlys	T-999-T	Fiskebruket AS	70-12365478	o/1kg	SLUH		Tank	T-9065	50,00
Brosme	Polarlys	T-888-T	Fiskebruket AS	70-18861988	o/10hg	Rund		Kasse	T-9065	219,00
Gråsteinbit	Polarlys	T-888-T	Fiskebruket AS	70-18861988	o/10hg	Rund		Kasse	T-9065	30,00
Hyse	Fiskebåten	T-999-K	Fiskebruket AS	70-77461969	o/11,2hg	Rund		Tank	T-9065	14,00
Hyse	Midnattsol	T-1001-H	Fiskebruket AS	70-19465935	o/11,2hg	Rund		Kar	T-9065	629,00
Hyse	Nordlys	T-999-T	Fiskebruket AS	70-12365478	o/980g	SLMH		Tank	T-9065	232,00
Hyse	Polarlys	T-888-T	Fiskebruket AS	70-18861988	o/11,2hg	Rund		Kasse	T-9065	1 290,00
Kveite	Fiskebåten	T-999-K	Fiskebruket AS	70-77461969	u/20kg	SLUH		Tank	T-9065	35,00
Kveite	Fiskebåten	T-999-K	Fiskebruket AS	70-77461969	u/24,5kg	SLMH		Tank	T-9065	3,50
Kveite	Midnattsol	T-1001-H	Fiskebruket AS	70-19465935	u/24,5kg	SLMH		Kar	T-9065	6,00
Kveite	Polarlys	T-888-T	Fiskebruket AS	70-18861988	u/24,5kg	SLMH		Kasse	T-9065	20,00
Lange	Fiskebåten	T-999-K	Fiskebruket AS	70-77461969	o/2,8hg	Rund		Tank	T-9065	1 768,00
Lange	Midnattsol	T-1001-H	Fiskebruket AS	70-19465935	o/2,8hg	Rund		Kar	T-9065	22,00
Total										6 989,50



Enkelt å fortelle en historie



TRACKING

Have you bought a live King Crab? Enter the number a ID number? Enter the number a about the crab you are about to

Every single Crab is checked and registered at arrival in our p fisherman is logged and the crab is tagged with a unique ID n 106470, above:

Do you want to see an example of the kind of information!

Product tracking is an important element of our activity because this gives us 100% control of the product from the fisher important for restaurants and consumers, it is important to us when it comes to internal control and it gives us facts an opening the well-being of crabs and product quality.

2.430 Kg

QR code: 

Navigation: PRODUCT, FISHERMEN, TRACKING, ABOUT, PRESS, CONTACT



GRAND NORD
Norvégien garanti

THE DEFINITION OF GRAND NORD

The definition of GRAND NORD®

To meet the increasing demand for fresh Norwegian fish from our quality-focused customers, we guarantee high and consistent quality. The product line starts with co-operation with local fishermen, fully equipped with efficient, coastal boats, landing their catch every day. Often the fishing trip lasts just a few hours. At the end of the main season, we store our quality cod in cages for a few weeks. What's more, our own skilled workers – guaranteed – are responsible for processing and selecting the best fish.

You receive only the very best from Grand Nord® quality.

- Only the very best quality, specially selected cod from the catch of co-operating boats is Grand Nord®
- Guaranteed origin from the wild and pure Northern Norway – The Grand Nord
- To preserve our proud mark, we only select cod that has grown up under the northern lights.
- Grand Nord® fish have no visual marks or blemishes on skin or flesh.
- Selection is based on environmental factors, official regulations and does not take a heavy toll on the stocks.
- Min. 400 g per kg - 400 g per kg

Trace your: **Rosnes Capitaine**
Trace your: **Boss Capitaine**

QR code: 
NO: 1000000

Navigation: THE STORY, PRODUCTS, LOCATIONS

Takk for oppmerksomheten